

Accordion

ПЕСНЯ О РОДНОМ КРАЕ

СТИХИ ЛЕОНИД ДЕРБЕНЕВ

комп.ЕВГЕНИЙ КРЫЛАТОВ

Умеренно Неспеша $\text{♩} = 72$ poco rit.

solo

mf

10 **1** *A tempo* $\text{♩} = 72$ **2** **7**

mf *mf*

30 **3** solo *mf*

38 **4**

46 **5** 16 **6** 3 *f*

72 **7** 3

82 **8** solo *mf*

90 **9**

98 **10** 15 **11** *f*

121 **12** 3 **13**

135 solo *mf*

142 **14** 13

2

Accordion

162 **15**

3

f

8^{va}

2

Умеренно Неспеша $\text{♩} = 72$

meno rit..

Flute 1

ПЕСНЯ О РОДНОМ КРАЕ

СТИХИ ЛЕОНИД ДЕРБЕНЕВ

комп.ЕВГЕНИЙ КРЫЛАТОВ

Умеренно Неспеша $\text{♩} = 72$

8 poco rit. 1 A tempo $\text{♩} = 72$ 2 10 10

30 3 8 4 6 *mf*

46 5

54 3

62 6 10 7 10 8 8

90 9 6 10 *mf*

103 3

114 11 10 12 10 13 8

142 14 6 *mf*

154

162 15 2 3

172 3

Flute 2

стихи ЛЕОНИД ДЕРБЕНЕВ

ПЕСНЯ О РОДНОМ КРАЕ

комп.ЕВГЕНИЙ КРЫЛАТОВ

Умеренно Неспеша $\text{♩} = 72$

8 *расо rit.* 1 *A tempo* $\text{♩} = 72$ 10 2 10

30 3 8 4 6 *mf*

46 5

54 3

62 6 10 7 10 8 8

90 9 6 10 *mf*

103 3

114 11 10 12 10 13 8

142 14 6 *mf*

154

162 15 2 3

172 3

ПЕСНЯ О РОДНОМ КРАЕ

стихи ЛЕОНИД ДЕРБЕНЕВ

пoco rit..

комп.ЕВГЕНИЙ КРЫЛАТОВ

Умеренно Неспеша $\text{♩} = 72$

A tempo $\text{♩} = 72$

8

1

10

20

2

10

3

8

4

6

mf

46

5

53

3

62

6

10

7

10

8

8

90

9

6

mf

98

10

105

3

114

11

10

12

10

13

8

142 **14**

6

mf

154

162 **15**

2

169

3

3

177

Triangle

ПЕСНЯ О РОДНОМ КРАЕ

стихи ЛЕОНИД ДЕРБЕНЕВ

комп.ЕВГЕНИЙ КРЫЛАТОВ

Умеренно Неспеша $\text{♩} = 72$

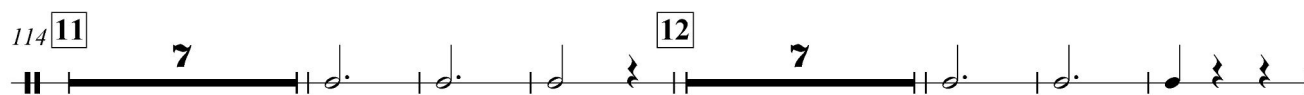
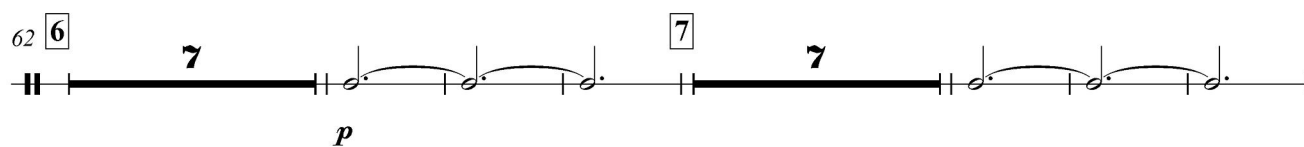
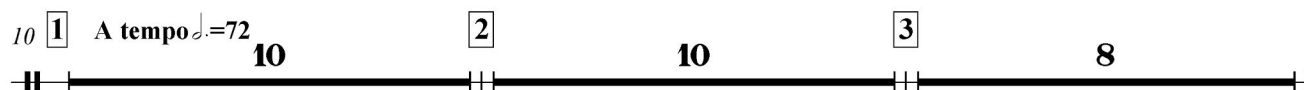
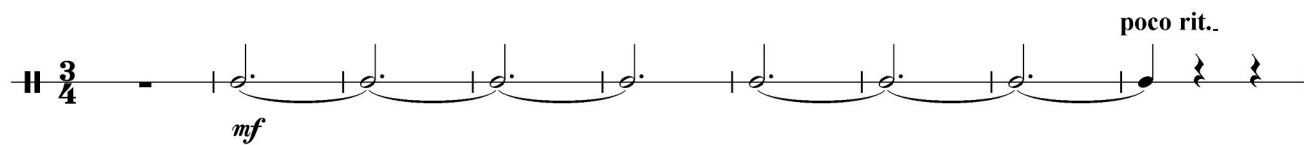

Drum Set
СТИХИ ЛЕОНИД ДЕРБЕНЕВ

ПЕСНЯ О РОДНОМ КРАЕ

комп.ЕВГЕНИЙ КРЫЛАТОВ

Умеренно Неспеша $\text{♩.} = 72$ А tempo $\text{♩.} = 72$

8 **1** росо rit.. щетки **1**

17 **2**

26 **3**

35 **4**

44 **5**

53

62 **6**

71 **7**

80 **8**

89 **9**

98 **10**

106

114 **11**123 **12**132 **13**141 **14**

150

159 **15**

168

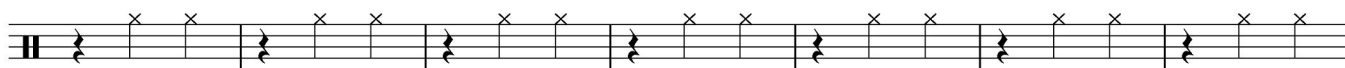

175

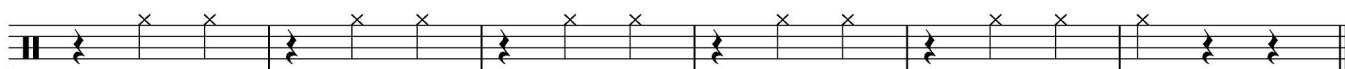

Electric Guitar

СТИХИ ЛЕОНИД ДЕРБЕНЕВ

ПЕСНЯ О РОДНОМ КРАЕ

комп.ЕВГЕНИЙ КРЫЛАТОВ

Умеренно Неспеша $\text{♩} = 72$

роско rit..

Measure	Box	Chords	Notes
1	1	Am, Am/F#, B7	Quarter notes: G, A, B, C, D, E, F#, G
2	2	B7, Em	Quarter notes: G, A, B, C, D, E, F#, G
3	3	E7, Am, F#7, Am6	Quarter notes: G, A, B, C, D, E, F#, G
4	4	B7, Am7, Am7, D7, G, Ddim	Quarter notes: G, A, B, C, D, E, F#, G
5	5	Am6, Em	Quarter notes: G, A, B, C, D, E, F#, G
6	6	B7, Em	Quarter notes: G, A, B, C, D, E, F#, G
7	7	B7, Em	Quarter notes: G, A, B, C, D, E, F#, G
8	8	Bm, E7, Am, F#7, Am6	Quarter notes: G, A, B, C, D, E, F#, G
9	9	B7, Am7, Am7, D7, G, Ddim	Quarter notes: G, A, B, C, D, E, F#, G

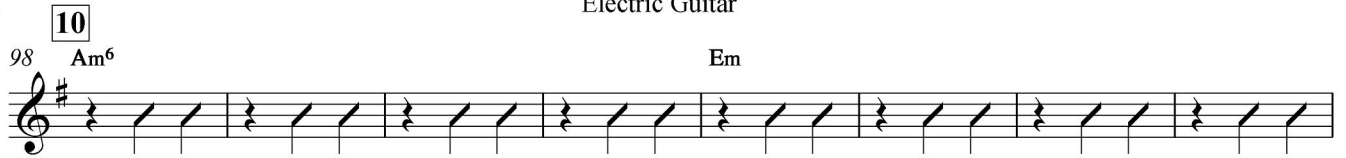

Bass Guitar

СТИХИ ЛЕОНИД ДЕРБЕНЕВ

ПЕСНЯ О РОДНОМ КРАЕ

КОМП.ЕВГЕНИЙ КРЫЛАТОВ

Умеренно Неспеша $\text{♩} = 72$

роско rit..

*mf*10 **1** A tempo $\text{♩} = 72$ 19 **2**28 **3**37 **4**46 **5**

54

62 **6**71 **7**80 **8**89 **9**98 **10**

106

114 **11**

123

12

132

13

141

14

150

159

15

168

175

СТИХИ ЛЕОНИД ДЕРБЕНЕВ

комп.ЕВГЕНИЙ КРЫЛАТОВ

poco rit._

10 **1** A tempo $\text{♩} = 72$

20 **2**30 **3**

37 solo

45

58

Copyright ©MIFA2011

69 7

B7 / / / / / Em

79 8

E7 / Am / F#7 / Am⁶

89 solo 9

B7 *mf* Am⁷ Am⁷ D⁷ G Ddim

97 10

Ddim Am⁶ / / / Em / / / B⁷

107

/ / / Em / / Em

114 11

Em / / / / / B⁷

124 12

B⁷ / / / / / Em

134 **13**

E⁷ / Am / F[#]7 / Am⁶

141 **14**

solo

B⁷ *mf* Am⁷ Am⁷ D⁷ G Ddim

149

Ddim Am⁶ / Em / B⁷ /

162 **15**

C / Ddim / Am⁶ / Em /

172

B⁷ / Em /

Voice

ПЕСНЯ О РОДНОМ КРАЕ

стихи ЛЕОНИД ДЕРБЕНЕВ

комп.ЕВГЕНИЙ КРЫЛАТОВ

Умеренно Неспеша $\text{♩} = 72$

рассог. rit..

1 A tempo $\text{♩} = 72$

8 На э-той о - гром-ной пла - не-те, сы - нок, под ку-по-лом веч-ных не-

16 бес. Есть мно-жест-во вся-ких пу - тей и до - рог и раз-ных ди - ко-вин-ных

26 мест. Но где б ты вла - ли ни бро - дил, всё рав - но ты пом-ни, встре

35 ча - я рас-свет, что мес - то од - но есть та - ко - е од - но, Где

46 ты по - я - вил - ся, где ты по - я - вил - ся, где ты по - я - вил - ся

56 на свет. Зе - лё-ны-е паль-мы и бе-лы-е льды и яр-ки-е

67 крас-ки мо - рей быть мо жет, у - ви-дишь и влю-бишь-ся ты, но э - то про

77 хо - дит, по - верь. Как где б ты вла - ли ни бро-дил, всё рав - но ты пом-ни, встре

87 ча - я рас-свет, что мес - то од - но есть та - ко - е од - но, Где

98 ты по - я - вил - ся, где ты по - я - вил - ся, где ты по - я - вил - ся

108 на свет. Ты пес - ни сей - час о до -

116 ро - гах по - ёшь, но вре - мя на - сту - пит, сын мой,

123 12

когда ты при - е-дешь сю - да и поймёшь, что ты воз-вра - тил-ся до - мой.

133 13

И где б ты вда - ли ни бро-дил, всё рав - но ты пом-ни, встре - ча - я рас-свет, что

142 14

мес_____ то од - но есть та - ко - е од - но,_____ Где ты по-я - вил - ся,

152

где ты по-я - вил - ся, где ты по-я - вил - ся на

162 15

свет_____ где ты по-я - вил - ся где ты по-я -

171

вил - ся где ты по-я - вил - ся на свет.

Нарп

ПЕСНЯ О РОДНОМ КРАЕ

СТИХИ ЛЕОНИД ДЕРБЕНЕВ

комп.ЕВГЕНИЙ КРЫЛАТОВ

Умеренно Неспеша $\text{♩} = 72$ poco rit..

1

A tempo $\text{♩} = 72$

2

141 **14** *si do# re#* *gliss.*

13

162 **15**

6 2

174

2 2

Violin 1

СТИХИ ЛЕОНИД ДЕРБЕНЕВ

ПЕСНЯ О РОДНОМ КРАЕ

КОМП. ЕВГЕНИЙ КРЫЛАТОВ

Умеренно Неспеша $\text{♩} = 72$

8 poco rit. 1 A tempo $\text{♩} = 72$ div. *mf*

20 2 7 3 *mf*

35 div. a3 4 *mf*

46 5 10 2 *mf*

62 6 2 *mf*

72 7 3

82 8

90 div. a3 9 *mf*

98 10 10

Violin 1

108 **11** **2** **f**

120 **12**

127

134 **13**

142 **14** **div.a3** **mf** **11**

162 **15** **8va**

171 **(8)** **8va** **8va** **pizz.**

Violin 2

СТИХИ ЛЕОНИД ДЕРБЕНЕВ

ПЕСНЯ О РОДНОМ КРАЕ

КОМП.ЕВГЕНИЙ КРЫЛАТОВ

Умеренно Неспеша $\text{♩} = 72$

8 *rass. rit.* 1 *A tempo* $\text{♩} = 72$ *div.* *mf* mf

20 2 7 3 *mf* mf

35 4 *mf* mf

46 5 6 2 2 *mf* mf

62 6 2 *mf* mf

72 7 3

82 8

90 9 *mf*

98 10 6

104 **2** **2** *mf* *f*

114 **11**

124 **12**

134 **13**

142 **14** **7** **2** *mf* *mf*

160 **15** *8va*

171 **(8)** *8va* *8va* *pizz.*

Detailed description of the musical score: The score is for Violin 2, measures 104 to 171. It is in G major (one sharp) and 4/4 time. The notation includes various musical symbols such as slurs, ties, and dynamic markings. Measures 104-105: Melodic line with a slur and a tie, followed by a double bar line and a second measure. Measures 114-115: Series of chords and a melodic line. Measures 124-125: Series of chords and a melodic line. Measures 134-135: Series of chords and a melodic line. Measures 142-143: Series of chords and a melodic line. Measures 160-161: Series of chords and a melodic line. Measures 171-172: Series of chords and a melodic line, ending with a pizzicato marking.

Viola

ПЕСНЯ О РОДНОМ КРАЕ

стихи ЛЕОНИД ДЕРБЕНЕВ

poco rit..

комп.ЕВГЕНИЙ КРЫЛАТОВ

Умеренно Неспеша $\text{♩} = 72$

1

A tempo $\text{♩} = 72$

2

10

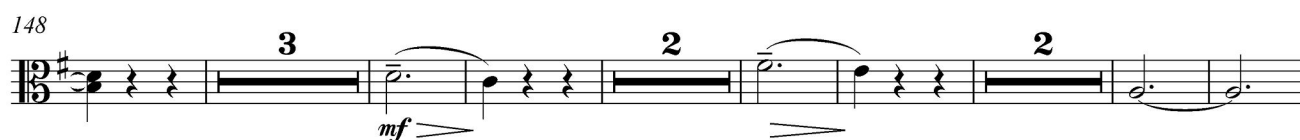
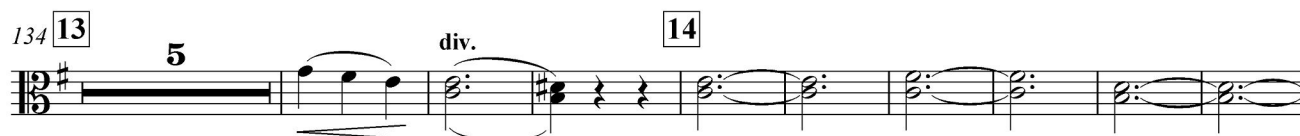
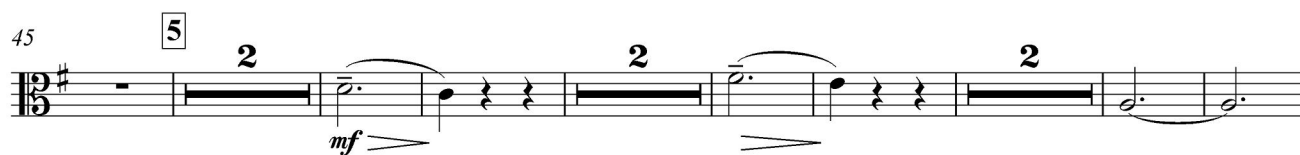
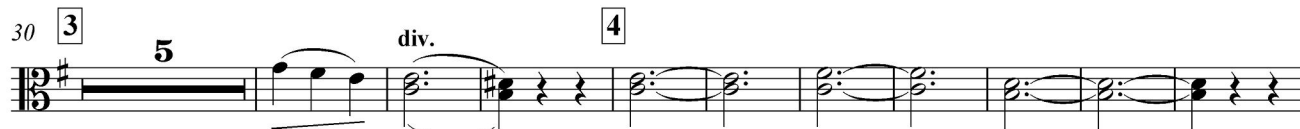
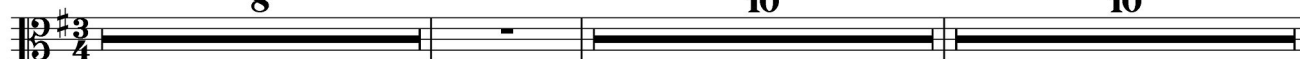

Viola

168

[illegible]

Violoncello

ПЕСНЯ О РОДНОМ КРАЕ

стихи ЛЕОНИД ДЕРБЕНЕВ

комп.ЕВГЕНИЙ КРЫЛАТОВ

Умеренно Неспеша $\text{♩} = 72$ poco rit. 1 A tempo $\text{♩} = 72$ 2

8 10 9

30 3 div.

38 4

46 5 2 6 3

mf

62 6 4

mf

72 7 4

82 8 div.

90 9

98 10 2 6

mf

108

121

131

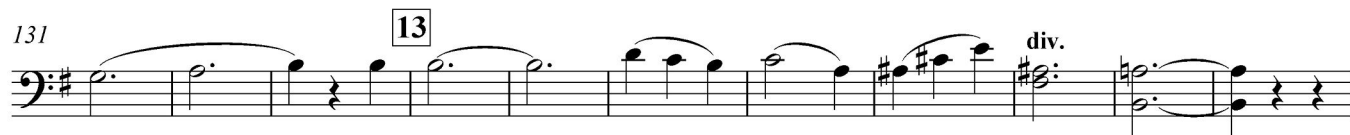

142 14

160

172

